

PRŮKAZ ENERGETICKÉ NÁROČNOSTI BUDOVY

vydaný podle zákona č. 406/2000 Sb., o hospodaření energií, a vyhlášky č. 78/2013 Sb., o energetické náročnosti budov

Ulice, číslo: **Španielova (1261/17, 1262/15, 1263/13, 1264/11,**
 PSČ, místo: **1265/9, 1266/7), 163 00 Praha-6, Řepy**

Typ budovy: **Bytový dům**

Plocha obálky budovy: **9695** m²

Objemový faktor tvaru A/V: **0,26** m²/m³

Celková energeticky vztažná plocha: **12252** m²



ENERGETICKÁ NÁROČNOST BUDOVY

Celková dodaná energie
 (Energie na vstupu do budovy)

Neobnovitelná primární energie
 (Vliv provozu budovy na životní prostředí)

Měrné hodnoty kWh/(m².rok)

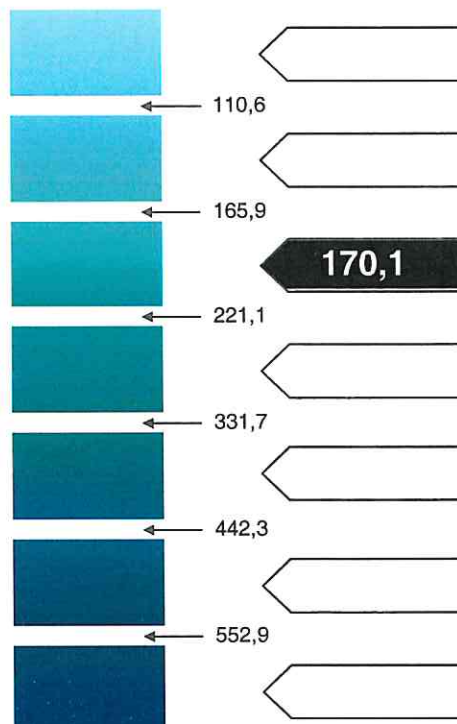
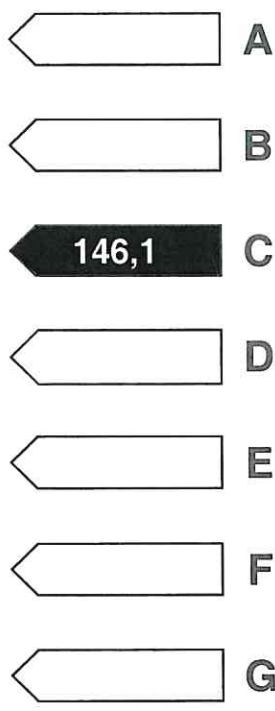
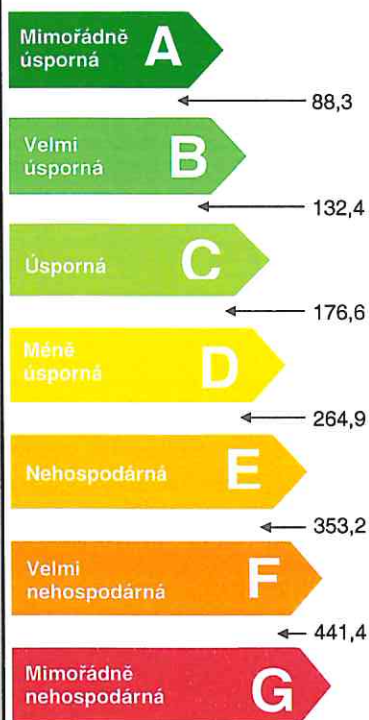

Hodnoty pro celou budovu
 MWh/rok

1789,91

2083,68



DOPORUČENÁ OPATŘENÍ

Opatření pro	Stanovena
Vnější stěny:	<input type="checkbox"/>
Okna a dveře:	<input type="checkbox"/>
Střechu:	<input type="checkbox"/>
Podlahu:	<input type="checkbox"/>
Vytápění:	<input type="checkbox"/>
Chlazení/klimatizaci:	<input type="checkbox"/>
Větrání:	<input type="checkbox"/>
Přípravu teplé vody:	<input type="checkbox"/>
Osvětlení:	<input type="checkbox"/>
Jiné:	<input type="checkbox"/>

Popis opatření je v protokolu průkazu a vyhodnocení jejich dopadu ma energetickou náročnost je znázorněn šipkou

Doporučení

PODÍL ENERGO NOSITELŮ NA DODANÉ ENERGII

Hodnoty pro celou budovu
MWh/rok

- Zemní plyn
- Černé uhlí
- Hnědé uhlí
- Propan-butan/LPG
- Topný olej
- Elektřina
- Dřevěné peletky
- Kusové dřevo, dřevní štěpka
- Energie okolního prostředí (elektřina a teplo)
- Elektřina - dodávka mimo budovu
- Teplo - dodávka mimo budovu
- CZT s vyšším než 80% podílem OZE
- CZT s vyšším než 50% a nejvýše 80 % podílem OZE
- CZT s 50% a nižším podílem OZE
- Ostatní neuvedené energonositele

Elektřina 8%

CZT s 50% a nižším podílem OZE 92%

UKAZATELE ENERGETICKÉ NÁROČNOSTI BUDOVY

	Obálka budovy	Vytápění	Chlazení	Větrání	Úprava vlhkosti	Teplá voda	Osvětlení
	$U_{em} \text{ W}/(\text{m}^2 \cdot \text{K})$	Dílčí dodaná energie			Měrné hodnoty kWh/(m ² ·rok)		
Mimořádně úsporná	A						
	B			0,3			
	C	93,5				41,7	10,7
	D						
	E						
	F	1,008					
Mimořádně nehošpodárná	G						
Hodnoty pro celou budovu MWh/rok		1145,1	0,0	3,7	0,0	510,5	130,5

Zpracovatel:	Ing. Plamen Penkov, CSc.	Osvědčení č.:	187
Kontakt:	plamen.penkov@volny.cz / 00420 606 92 00 74	Vyhotoveno dne:	3. listopad 2014
		Podpis:	

