



PRŮKAZ ENERGETICKÉ NÁROČNOSTI BUDOVY

vydaný podle zákona č. 406/2000 Sb. o hospodaření energií
vyhlášky č. 264/2020 Sb. o energetické náročnosti budov



Budova pro ubytování a stravování
Oloví - Hory, 73,74



- Energetický specialista:
Ing. Jan Kvasnička
MPO č. oprávnění: 0855
- Vedeno pod č. zakázky:
23-0395-JK-JK
- Spolupráce na dokumentu:
Ing. Jan Kvasnička
- ENEX:
488598.0





MINISTERSTVO PRŮMYSLU A OBCHODU

Na Františku 32, 110 15 Praha 1

Ing. Jan Kvasnička

r. č. 550124/0833

je oprávněn

vypracovávat průkazy energetické náročnosti budovy

s platností od 19.8.2010

~~~~~

~~~~~

~~~~~



podle zákona č. 406/2000 Sb., o hospodaření energií ve znění pozdějších předpisů.

**Číslo oprávnění: 0855**

V Praze dne 19. srpna 2010

  
**Ing. Tomáš Hüner**

náměstek ministra průmyslu a obchodu

SZ

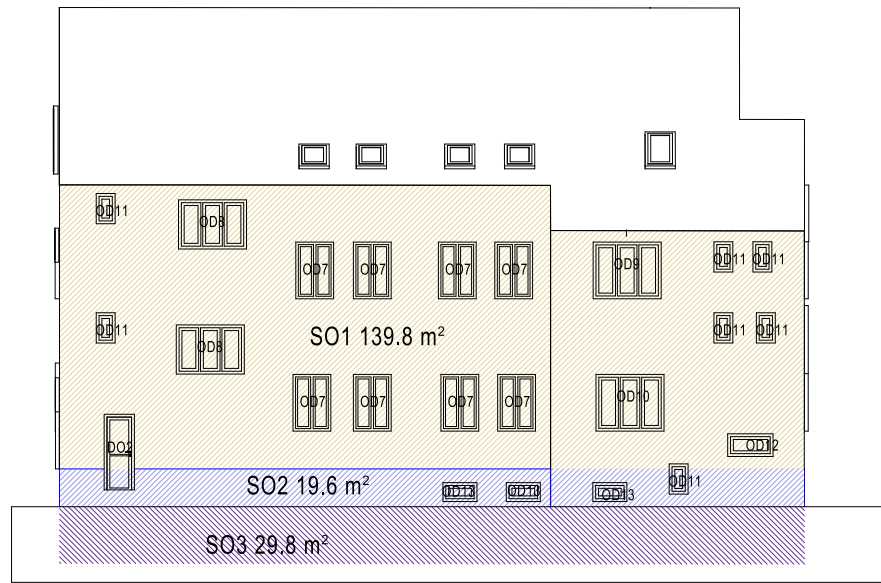

JZ

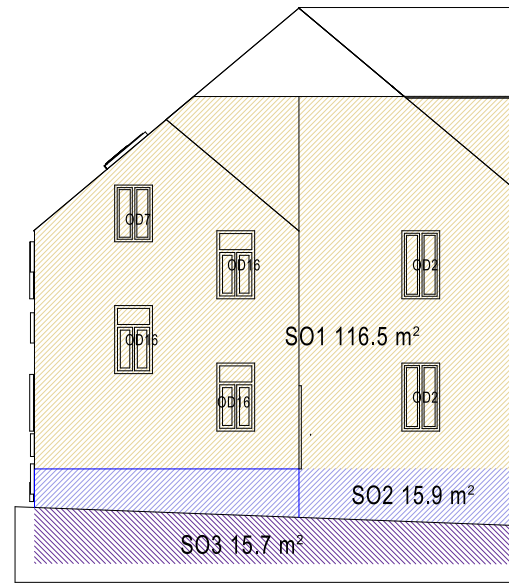

JV

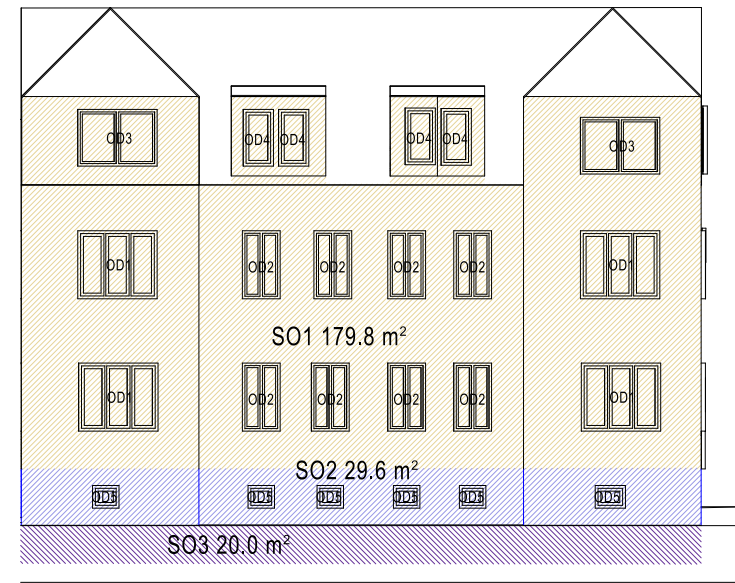

SV

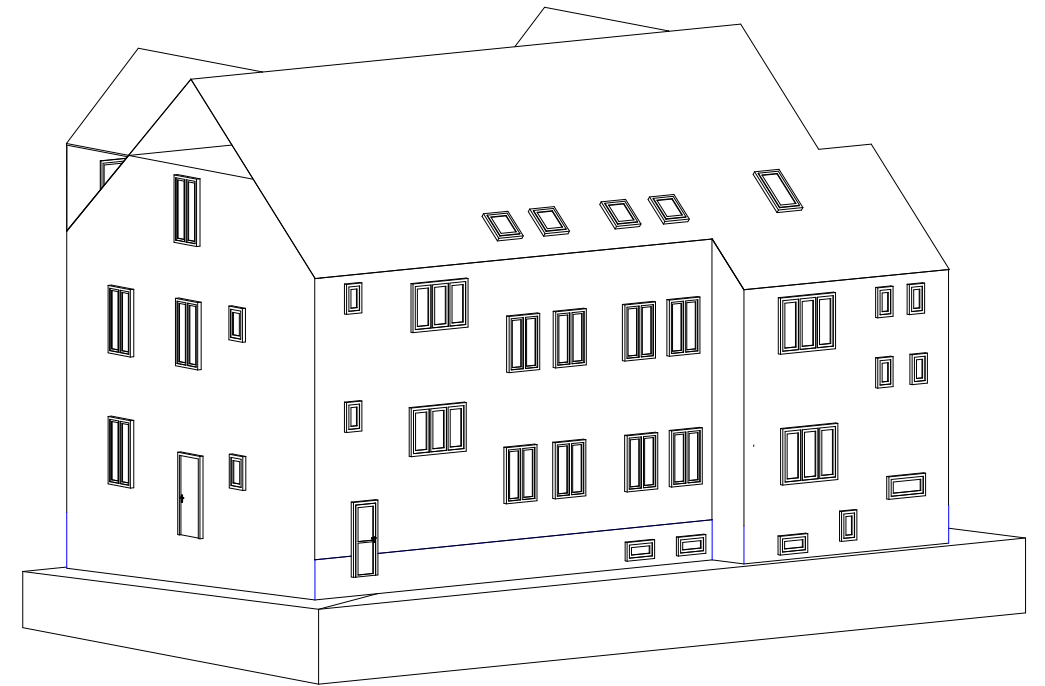
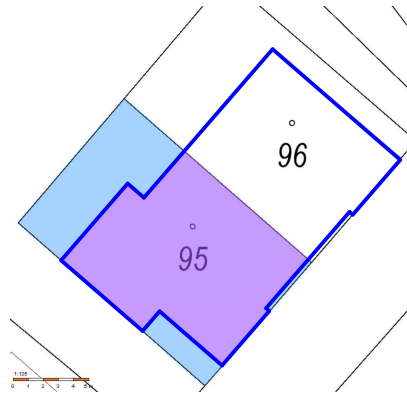
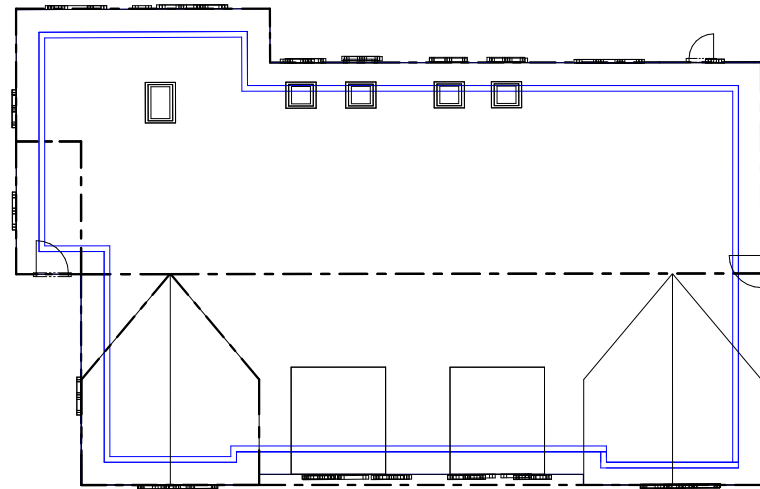
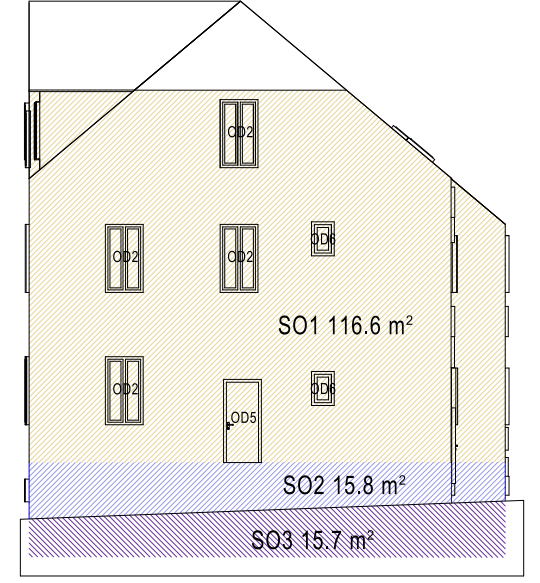

PDL1=EP1 Podlaha sklep  
 220.39 m<sup>2</sup> 171.37 m<sup>2</sup>  
 EP 3x Podlaha 3x  
 220.39 m<sup>2</sup> 180.35 m<sup>2</sup>  
 OBVOD 66 m  
 OBJEM 2013 m<sup>3</sup> OBJEM 544 m<sup>3</sup>

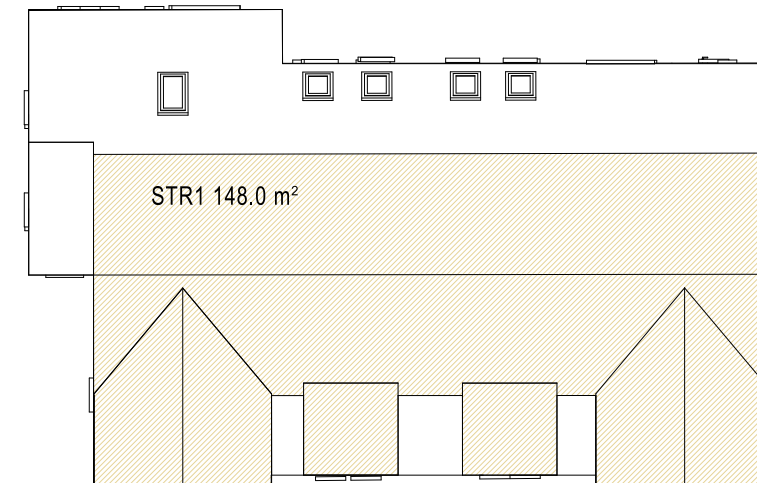
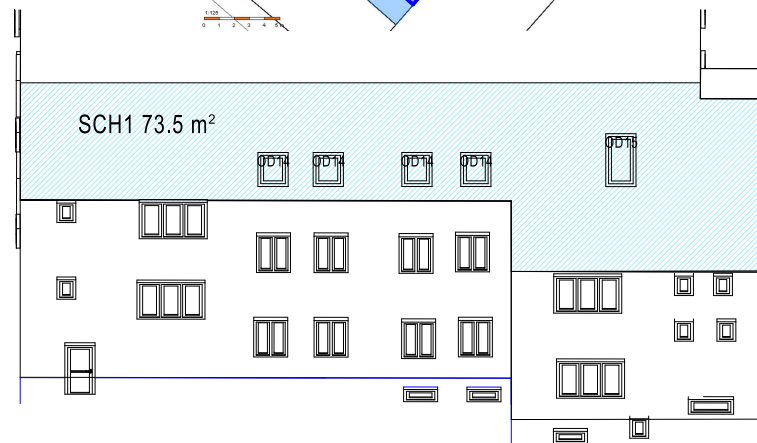
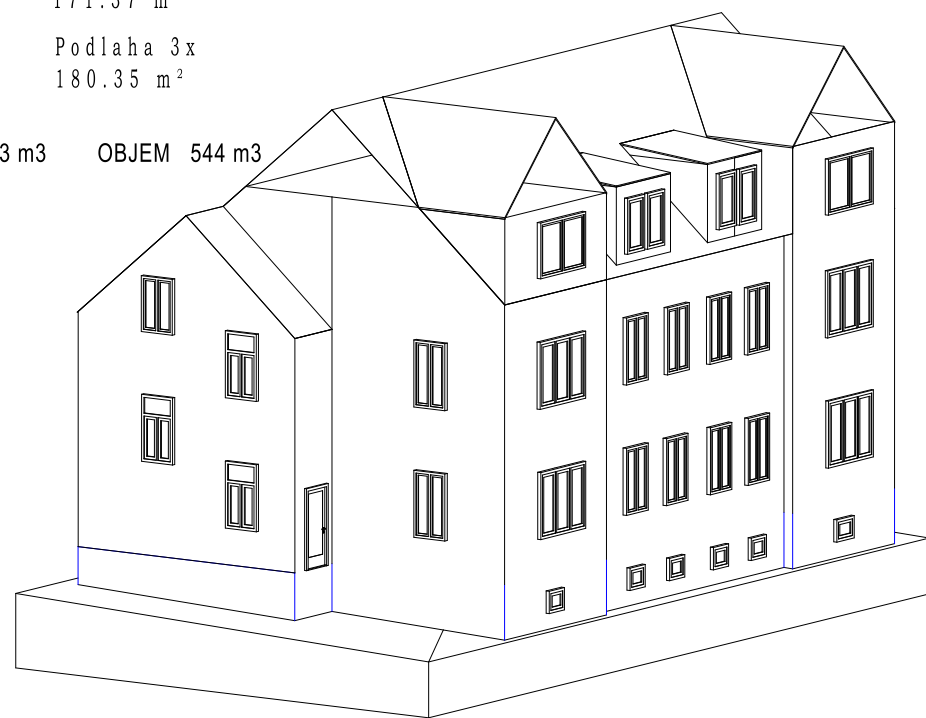

MODEL BUDOVY

# PRŮKAZ ENERGETICKÉ NÁROČNOSTI BUDOVY

vydaný podle zákona č. 406/2000 Sb., o hospodaření energií, a vyhlášky č. 264/2020 Sb., o energetické náročnosti budov

Ulice, č.p./č.o.: 73,74

PSC, obec: 35707 Oloví

K.ú., parcelní č.: Hory u Oloví [711004], st. 95, 96

Typ budovy: Budova pro ubytování a stravování

Celková energeticky vztažná plocha: 1102,0 m<sup>2</sup>



## KLASIFIKAČNÍ TŘÍDA

Primární energie z neobnovitelných zdrojů  
kWh/(m<sup>2</sup>.rok)

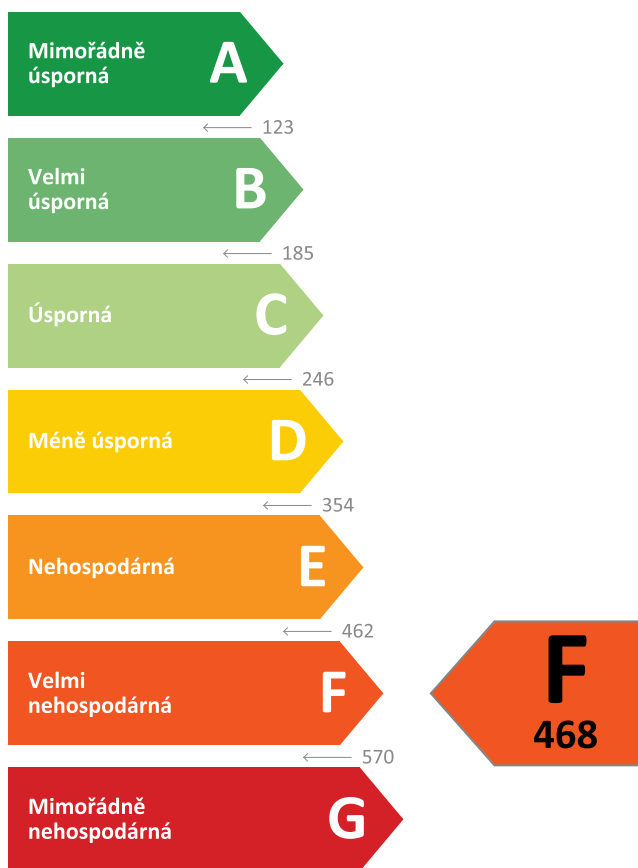

Požadavky pro změnu  
dokončené budovy

**NEJSOU splněny**

## ROZDĚLENÍ DODANÉ ENERGIE

MWh/rok

- Zemní plyn - 332,5 (83 %)
- Elektřina - 70,3 (17 %)

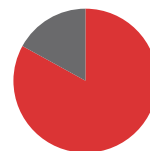

## UKAZATELE ENERGETICKÉ NÁROČNOSTI

|                                           |                                    |          |
|-------------------------------------------|------------------------------------|----------|
| Průměrný součinitel prostupu tepla budovy | 1,11 W/(m <sup>2</sup> .K)         | <b>G</b> |
| Měrná potřeba tepla na vytápění           | 174 kWh/(m <sup>2</sup> .rok)      |          |
| <b>Celková dodaná energie</b>             | <b>365 kWh/(m<sup>2</sup>.rok)</b> | <b>E</b> |
| Vytápění                                  | 228 kWh/(m <sup>2</sup> .rok)      | <b>G</b> |
| Chlazení                                  | -                                  |          |
| Nucené větrání                            | -                                  |          |
| Úprava vlhkosti                           | -                                  |          |
| Příprava teplé vody                       | 122 kWh/(m <sup>2</sup> .rok)      | <b>C</b> |
| Osvětlení                                 | 15 kWh/(m <sup>2</sup> .rok)       | <b>D</b> |

Energetický specialista: Ing. Jan Kvasnička

Osvědčení č.: 855

Kontakt: jan.kvasnocka@budovyprukaz.c

Ev. č. průkazu: 488598.0

Vyhotoveno dne: 11.03.2023

Podpis:



# PRŮKAZ ENERGETICKÉ NÁROČNOSTI BUDOVY

vydaný podle zákona č. 406/2000 Sb., o hospodaření energií, a vyhlášky č. 264/2020 Sb., o energetické náročnosti budov

A

## IDENTIFIKAČNÍ ÚDAJE

### ÚDAJE O BUDOVĚ / MÍSTĚ STAVBY

|                             |                       |                           |                                   |
|-----------------------------|-----------------------|---------------------------|-----------------------------------|
| Obec:                       | Oloví                 | Část obce:                | Hory                              |
| Ulice:                      |                       | Č.p / č. or. (č.ev.):     | 73,74                             |
| Katastrální území:          | Hory u Oloví [711004] | Převládající typ využití: | Budova pro ubytování a stravování |
| Parcelní číslo pozemku:     | st. 95, 96            | Památková ochrana budovy: | Bez památkové ochrany             |
| Orientační období výstavby: | 1994                  | Památková ochrana území:  | Bez památkové ochrany             |

### POPIS HODNOCENÉ BUDOVY

Základní členění budovy a zónování, typický profil užívání, popis konstrukcí obálky budovy a jejích technických systémů, významné renovace, apod.

Zděná budova- obvody bez zateplení, okna dvojsklo, některá původní špaletová. Výměna za platová s dvojsklem jen v suterénu +1, převážně vytápěno plynovým kotlem, ohřev TV kombin. bojlerem, 2. NP vytápěno el. přímotopy. Podkroví zatepleno částečně. Vlastní zaměření, k dispozici plány z přestavby z roku 1994.

### GEOMETRICKÉ CHARAKTERISTIKY

| Parametr                                                 | Jednotky                       | Hodnota |
|----------------------------------------------------------|--------------------------------|---------|
| Objem budovy s upravovaným vnitřním prostředím           | m <sup>3</sup>                 | 2557,0  |
| Celková plocha hodnocené obálky budovy                   | m <sup>2</sup>                 | 1328,6  |
| Objemový faktor tvaru budovy                             | m <sup>2</sup> /m <sup>3</sup> | 0,52    |
| Celková energeticky vztažná plocha budovy                | m <sup>2</sup>                 | 1102,0  |
| Podíl průsvitných konstrukcí v ploše svislých konstrukcí | %                              | 11,3    |

### VÝPOČTOVÉ ZÓNY

Energetická náročnost budovy a hodnocení obálky je vypočteno pro budovu jako celek, která se při výpočtu může členit do dílčích zón. Budova je členěna na zóny s upravovaným vnitřním prostředím (vytápění, chlazení), které mají definovanou návrhovou vnitřní teplotu dle ČSN 730540-3 a na zóny nevytápěné. Zónám jsou přiřazeny profily typického užívání.

| Ozn. | Označení zóny                | Typ zóny dle ČSN 73 0331-1 | Úprava vnitřního prostředí          |                          | Návrhová vnitř. teplota pro vytápění<br>°C | Energeticky vztažná plocha<br>m <sup>2</sup> |
|------|------------------------------|----------------------------|-------------------------------------|--------------------------|--------------------------------------------|----------------------------------------------|
|      |                              |                            | Vytápění                            | Chlazení                 |                                            |                                              |
| Z1   | Zóna č. 1: UBYTOVÁNÍ         | Ubyt.zařízení - pokoje     | <input checked="" type="checkbox"/> | <input type="checkbox"/> | 20,0                                       | 881,6                                        |
| Z2   | Zóna č. 2: Chodby komunikace | Ubyt.zařízení - komunikace | <input checked="" type="checkbox"/> | <input type="checkbox"/> | 20,0                                       | 220,4                                        |

|          |                               |
|----------|-------------------------------|
| <b>B</b> | <b>CELKOVÁ DODANÁ ENERGIE</b> |
|----------|-------------------------------|

*Dodaná energie je dle §4 Vyhlášky součtem vypočtené spotřeby energie a pomocné energie (čerpadla, regulace apod.) pro daný účel. Vypočtená spotřeba energie vychází z potřeby energie pro zajištění typického užívání budovy se zahrnutím účinnosti technického systému. Do dodané energie se v souladu s Vyhláškou neuvažují technologie nesouvisející se zajištěním uvedených účelů, ale vstupují do výpočtu ve formě tepelných zisků.*

| Energonositel | Vytápění                 | Chlazení | Nucené větrání | Úprava vlhkosti | Příprava teplé vody | Osvětlení | Ostatní | Celkem |
|---------------|--------------------------|----------|----------------|-----------------|---------------------|-----------|---------|--------|
|               | % pokrytí                |          |                |                 |                     |           |         |        |
|               | Dodaná energie v MWh/rok |          |                |                 |                     |           |         |        |

**PALIVA**

*Za paliva jsou pro účely průkazu považovány elektrická energie odebraná z veřejné distribuční sítě, paliva pro spalování (uhlí, dřevo, zemní plyn apod.) a energie dodaná ve formě tepla nebo chladu ze soustavy zásobování tepelnou energií (SZTE).*

|            |               |   |   |   |               |              |   |               |
|------------|---------------|---|---|---|---------------|--------------|---|---------------|
| Zemní plyn | 49,2 %        | - | - | - | 33,4 %        | -            | - | 82,5 %        |
|            | <b>198,01</b> | - | - | - | <b>134,47</b> | -            | - | <b>332,48</b> |
| Elektřina  | 13,3 %        | - | - | - | -             | 4,1 %        | - | 17,5 %        |
|            | <b>53,65</b>  | - | - | - | -             | <b>16,64</b> | - | <b>70,29</b>  |

**ENERGIE OKOLNÍHO PROSTŘEDÍ**

*Za energii okolního prostředí je pro účely průkazu považována energie získaná ze Slunce, Země, vody, vzduchu nebo větru dodaná pomocí technického zařízení (solární kolektory, tepelné čerpadlo apod.). Dále je sem zařazeno využití odpadního tepla z technologie.*

Budova nevyužívá energii okolního prostředí - Slunce, Země, vzduch, vítr, odpadní teplo z technologie.

**CELKOVÁ DODANÁ ENERGIE**

|                         |               |   |   |   |               |              |   |               |
|-------------------------|---------------|---|---|---|---------------|--------------|---|---------------|
| procentuelní podíl      | 62,5 %        | - | - | - | 33,4 %        | 4,1 %        | - | 100,0 %       |
| kWh/m <sup>2</sup> .rok | 228           | - | - | - | 122           | 15           | - | 365           |
| MWh/rok                 | <b>251,66</b> | - | - | - | <b>134,47</b> | <b>16,64</b> | - | <b>402,76</b> |

Podíl dodané energie dle účelu

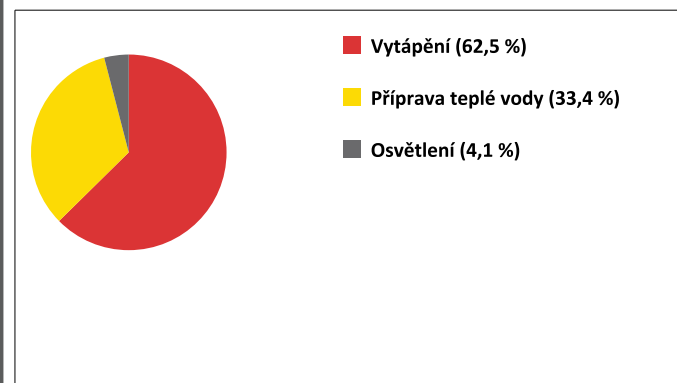

Podíl dodané energie dle energonositele

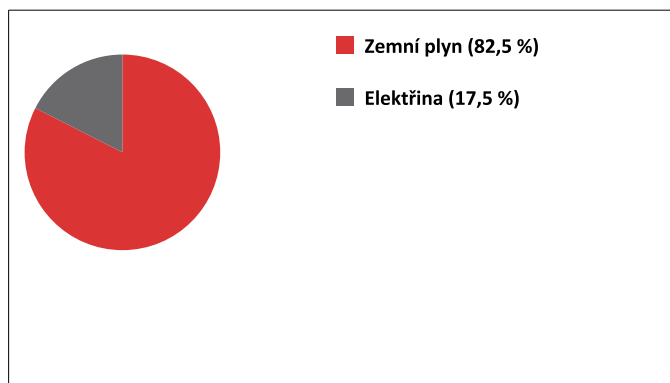

|          |                                                          |
|----------|----------------------------------------------------------|
| <b>C</b> | <b>PRIMÁRNÍ ENERGIE Z NEOBNOVITELNÝCH ZDROJŮ ENERGIE</b> |
|----------|----------------------------------------------------------|

Primární energie z neobnovitelných zdrojů zobrazuje ekologickou stopu provozu budovy z pohledu spotřeby energie v primárních zdrojích (např. elektrárny, teplárny apod.) se zohledněním účinnosti výroby a distribuce pro užití v hodnocené budově.  
 Faktorem primární energie z neobnovitelných zdrojů energie se násobí složky dodané energie po jednotlivých energonositelích.

| Ergonositel                                                 | Faktor primární energie z neob. zdrojů energie | Vytápění | Chlazení | Nucené větrání | Úprava vlhkosti | Příprava teplé vody | Osvětlení | Ostatní | Celkem |
|-------------------------------------------------------------|------------------------------------------------|----------|----------|----------------|-----------------|---------------------|-----------|---------|--------|
| % pokrytí                                                   |                                                |          |          |                |                 |                     |           |         |        |
| Primární energie z neobnovitelných zdrojů energie v MWh/rok |                                                |          |          |                |                 |                     |           |         |        |

| ENERGONOSITELE |     |               |   |   |   |               |              |   |               |
|----------------|-----|---------------|---|---|---|---------------|--------------|---|---------------|
| Zemní plyn     | 1,0 | 38,4 %        | - | - | - | 26,1 %        | -            | - | 64,5 %        |
|                |     | <b>198,01</b> | - | - | - | <b>134,47</b> | -            | - | <b>332,48</b> |
| Elektřina      | 2,6 | 27,1 %        | - | - | - | -             | 8,4 %        | - | 35,5 %        |
|                |     | <b>139,49</b> | - | - | - | -             | <b>43,26</b> | - | <b>182,75</b> |

| PRIMÁRNÍ ENERGIE Z NEOBNOVITELNÝCH ZDROJŮ ENERGIE |               |   |   |   |               |              |   |   |               |
|---------------------------------------------------|---------------|---|---|---|---------------|--------------|---|---|---------------|
| procentuelní podíl                                | 65,5 %        | - | - | - | 26,1 %        | 8,4 %        | - | - | 100,0 %       |
| kWh/m <sup>2</sup> .rok                           | 306           | - | - | - | 122           | 39           | - | - | 468           |
| MWh/rok                                           | <b>337,50</b> | - | - | - | <b>134,47</b> | <b>43,26</b> | - | - | <b>515,22</b> |

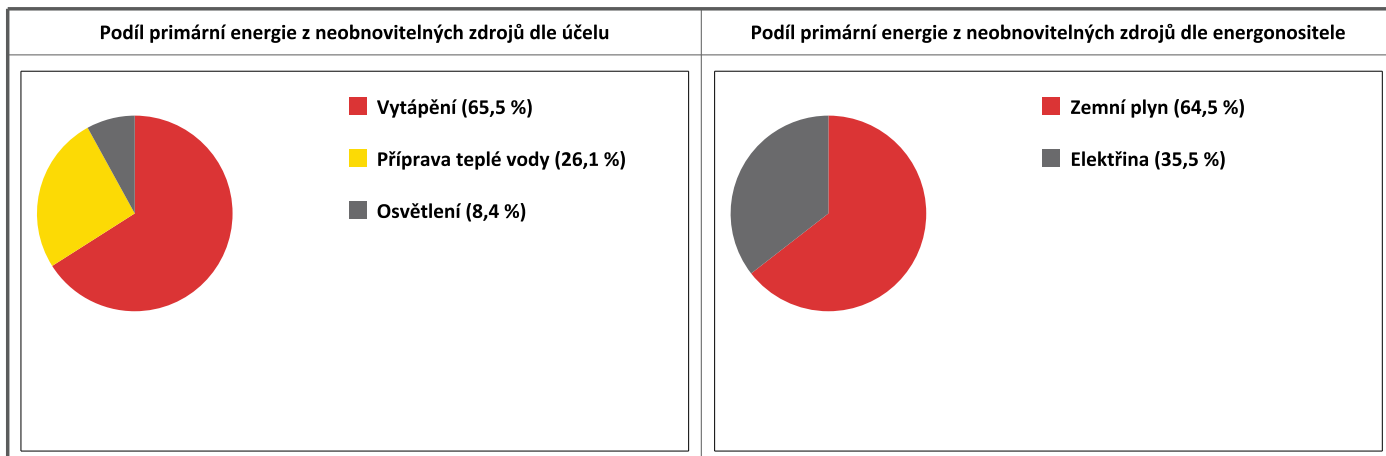

D

## ROČNÍ PRŮBĚH DODANÉ ENERGIE

## BILANCE DLE ENERGOISITELŮ

|               | Dodaná energie v MWh/rok |              |              |              |              |              |              |              |              |              |              |              |
|---------------|--------------------------|--------------|--------------|--------------|--------------|--------------|--------------|--------------|--------------|--------------|--------------|--------------|
|               | Leden                    | Únor         | Březen       | Duben        | Květen       | Červen       | Červenec     | Srpen        | Září         | Říjen        | Listopad     | Prosinec     |
| <b>Celkem</b> | <b>56,77</b>             | <b>47,50</b> | <b>44,16</b> | <b>31,81</b> | <b>22,66</b> | <b>16,07</b> | <b>14,85</b> | <b>15,63</b> | <b>22,13</b> | <b>33,50</b> | <b>44,17</b> | <b>53,51</b> |
| Zemní plyn    | 45,18                    | 38,02        | 35,95        | 26,50        | 19,65        | 14,48        | 13,60        | 14,16        | 18,95        | 27,68        | 35,62        | 42,67        |
| Elektřina     | 11,59                    | 9,48         | 8,21         | 5,31         | 3,01         | 1,59         | 1,26         | 1,47         | 3,18         | 5,81         | 8,54         | 10,84        |

## Roční průběh dodané energie dle energositelů

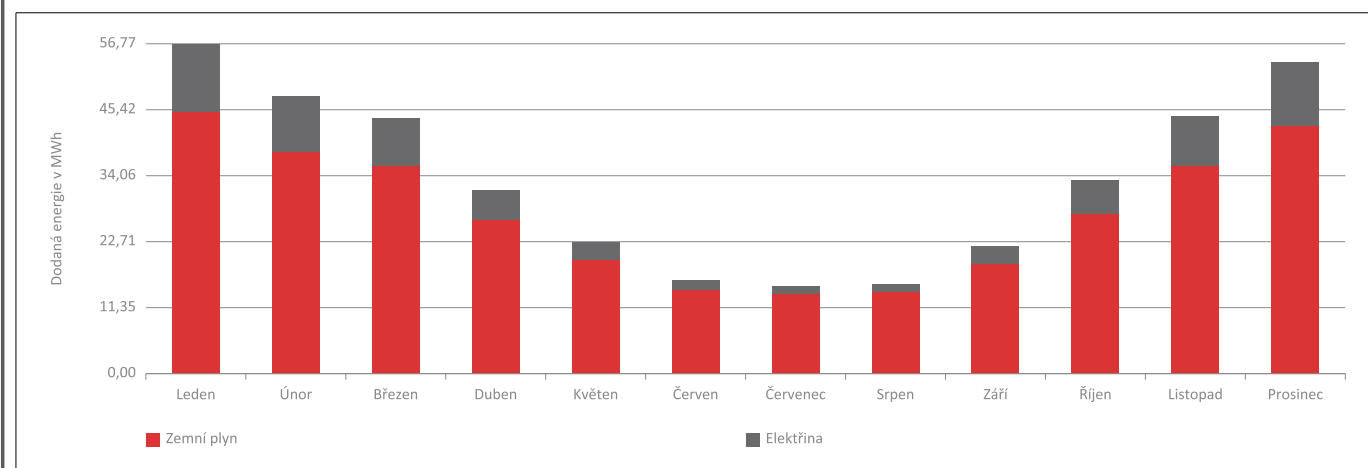

## BILANCE DLE ÚČELŮ SPOTŘEBY

|                     | Dodaná energie v MWh/rok |              |              |              |              |              |              |              |              |              |              |              |
|---------------------|--------------------------|--------------|--------------|--------------|--------------|--------------|--------------|--------------|--------------|--------------|--------------|--------------|
|                     | Leden                    | Únor         | Březen       | Duben        | Květen       | Červen       | Červenec     | Srpen        | Září         | Říjen        | Listopad     | Prosinec     |
| <b>Celkem</b>       | <b>56,77</b>             | <b>47,50</b> | <b>44,16</b> | <b>31,81</b> | <b>22,66</b> | <b>16,07</b> | <b>14,85</b> | <b>15,63</b> | <b>22,13</b> | <b>33,50</b> | <b>44,17</b> | <b>53,51</b> |
| Vytápění            | 43,24                    | 35,45        | 31,30        | 19,58        | 10,27        | 4,12         | 2,53         | 3,24         | 9,87         | 20,65        | 31,40        | 40,01        |
| Chlazení            | -                        | -            | -            | -            | -            | -            | -            | -            | -            | -            | -            | -            |
| Nucené větrání      | -                        | -            | -            | -            | -            | -            | -            | -            | -            | -            | -            | -            |
| Úprava vlhkosti     | -                        | -            | -            | -            | -            | -            | -            | -            | -            | -            | -            | -            |
| Příprava teplé vody | 11,42                    | 10,32        | 11,42        | 11,05        | 11,42        | 11,05        | 11,42        | 11,42        | 11,05        | 11,42        | 11,05        | 11,42        |
| Osvětlení           | 2,11                     | 1,73         | 1,44         | 1,18         | 0,97         | 0,90         | 0,90         | 0,97         | 1,21         | 1,43         | 1,72         | 2,08         |
| Ostatní             | -                        | -            | -            | -            | -            | -            | -            | -            | -            | -            | -            | -            |

## Roční průběh dodané energie dle účelů spotřeby

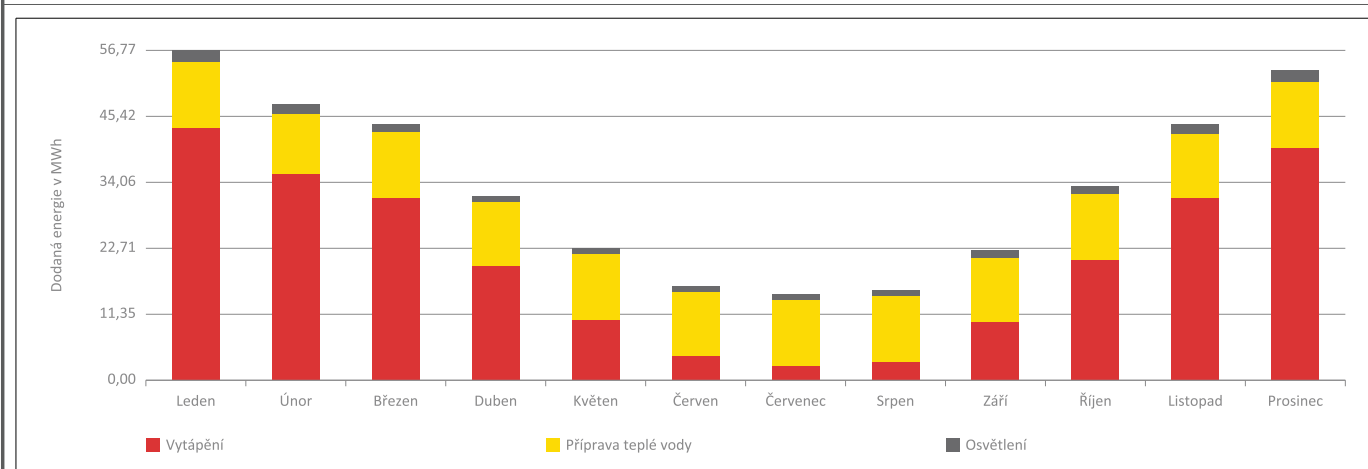



|          |                               |
|----------|-------------------------------|
| <b>E</b> | <b>BILANCE TEPELNÝCH TOKŮ</b> |
|----------|-------------------------------|

**BILANCE PRO REŽIM VYTÁPĚNÍ**

*Celkové ztráty energie budovy jsou tvořeny prostupem tepla přes konstrukce obálky budovy, cíleným větráním a neřízeným větráním netěsnostmi - infiltrací. Ztráty energie jsou z části pokryty využitelnými solárními a vnitřními zisky. Výsledná bilance představuje potřebu energie na vytápění budovy, kterou je nutné dodat soustavou vytápění.*

| ZTRÁTY ENERGIE                 |         |                | VYUŽITELNÉ ZISKY ENERGIE PRO REŽIM VYTÁPĚNÍ |         |               |
|--------------------------------|---------|----------------|---------------------------------------------|---------|---------------|
| Prostup tepla obálkou budovy   | MWh/rok | 163,021        | Solární zisky                               | MWh/rok | 18,639        |
| Větrání                        |         | 75,050         | Vnitřní zisky - lidé                        |         | 20,068        |
| Netěsnosti obálky - infiltrace |         | 7,213          | Vnitřní zisky - osvětlení a technologie     |         | 14,821        |
| <b>Celkem</b>                  |         | <b>245,284</b> | <b>Celkem</b>                               |         | <b>53,527</b> |

|                                    |         |                |                         |            |
|------------------------------------|---------|----------------|-------------------------|------------|
| <b>POTŘEBA ENERGIE NA VYTÁPĚNÍ</b> | MWh/rok | <b>191,757</b> | kWh/m <sup>2</sup> .rok | <b>174</b> |
|------------------------------------|---------|----------------|-------------------------|------------|

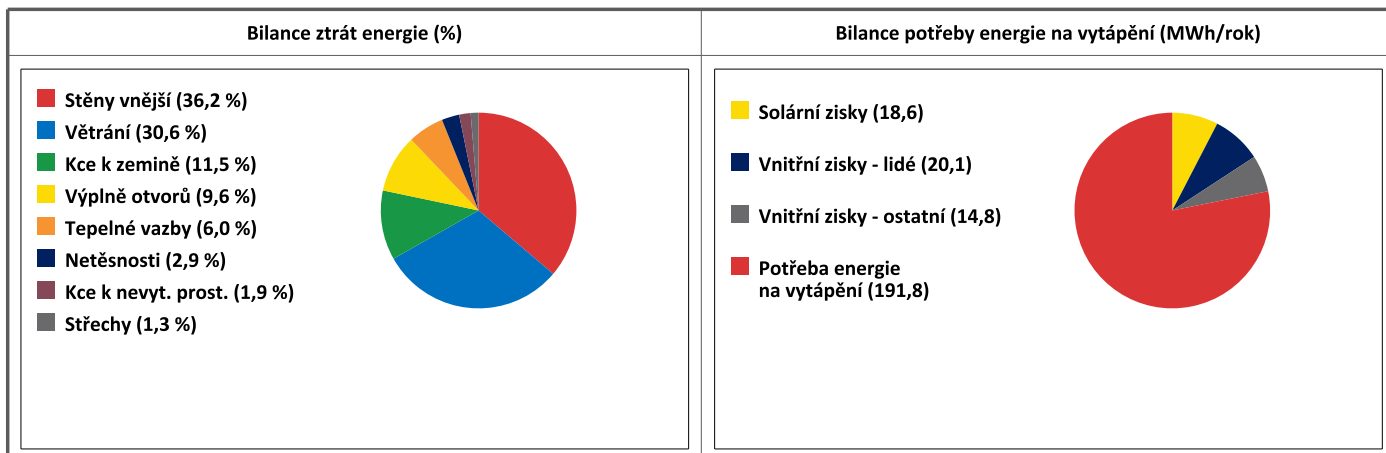
**BILANCE PRO REŽIM CHLAZENÍ**

Budova neobsahuje technický systém chlazení, není proto sestavena bilance pro režim chlazení. V rámci průkazu není prováděn výpočet tepelné stability v letním období, existuje tedy riziko přehřívání budovy.

|          |                      |
|----------|----------------------|
| <b>F</b> | <b>OBÁLKA BUDOVY</b> |
|----------|----------------------|

Obálkou budovy je soubor všech teplosměnných konstrukcí na systémové hranici celé budovy, které jsou vystaveny přilehlému prostředí, jež tvoří venkovní vzduch (EXT), přilehlá zemina (ZEM), vnitřní vzduch v přilehlém nevytápěném prostoru (NEVYT) nebo sousední budově (SOUS). Budova může být rozdělena na teplotní zóny o různých návrhových vnitřních teplotách s různými požadavky na obalové konstrukce. Hodnocené konstrukce jsou porovnávány s referenční hodnotou, která odpovídá platnému požadavku pro novostavby.

| Přehled stavebních prvků a konstrukcí na obálce budovy |       | Návrhová vnitřní teplota zóny | Přiléhající prostředí | Plocha konstrukce | Součinitel prostupu tepla konstrukce |                         |                    |                                                |
|--------------------------------------------------------|-------|-------------------------------|-----------------------|-------------------|--------------------------------------|-------------------------|--------------------|------------------------------------------------|
|                                                        |       |                               |                       |                   | Vypočtená hodnota                    | Požadavek ČSN 73 0540-2 | Referenční hodnota | Dosažená úroveň vypočtená / referenční hodnota |
| Ozn.                                                   | Název | °C                            | ---                   | m <sup>2</sup>    | W/m <sup>2</sup> .K                  |                         |                    |                                                |

| STĚNY VNĚJŠÍ |                      |      |     | 623,4 |       |      |      |       |
|--------------|----------------------|------|-----|-------|-------|------|------|-------|
| SV1          | SO1 - obvodová stěna | 20,0 | EXT | 470,1 | 1,349 | 0,30 | 0,30 | 450 % |
| SV2          | SO2 - obvodová stěna | 20,0 | EXT | 153,3 | 1,107 | 0,30 | 0,30 | 369 % |

| STŘECHY |                |      |     | 78,5 |       |      |      |       |
|---------|----------------|------|-----|------|-------|------|------|-------|
| ST1     | SCH1 - střecha | 20,0 | EXT | 78,5 | 0,362 | 0,30 | 0,30 | 121 % |

| KONSTRUKCE K ZEMINĚ |                            |      |     | 382,8 |       |      |      |        |
|---------------------|----------------------------|------|-----|-------|-------|------|------|--------|
| SV3                 | SO3 - obvodová stěna       | 20,0 | ZEM | 162,4 | 1,084 | 0,45 | 0,45 | 241 %  |
| PZ1                 | PDL1 - Podlaha nad terénem | 20,0 | ZEM | 220,4 | 4,695 | 0,45 | 0,45 | 1043 % |

| KONSTRUKCE K NEVYTÁPĚNÝM PROSTORŮM |                        |      |       | 149,8 |       |      |      |       |
|------------------------------------|------------------------|------|-------|-------|-------|------|------|-------|
| KN1                                | STR1 - strop pod půdou | 20,0 | NEVYT | 148,0 | 0,252 | 0,30 | 0,30 | 84 %  |
| VO2                                | DO2 - 90/200           | 20,0 | NEVYT | 1,8   | 2,400 | 3,50 | 1,79 | 134 % |

| VÝPLŇ OTVORŮ |                |      |     | 94,1 |       |      |      |       |
|--------------|----------------|------|-----|------|-------|------|------|-------|
| VO1          | DO1 - 100/220  | 20,0 | EXT | 2,2  | 2,400 | 1,70 | 1,70 | 141 % |
| VO3          | OD1 - 210/180  | 20,0 | EXT | 15,1 | 2,400 | 1,50 | 1,50 | 160 % |
| VO4          | OD2 - 100/180  | 20,0 | EXT | 25,2 | 2,400 | 1,50 | 1,50 | 160 % |
| VO5          | OD3 - 210/150  | 20,0 | EXT | 6,3  | 2,400 | 1,50 | 1,50 | 160 % |
| VO6          | OD4 - 80/150   | 20,0 | EXT | 4,8  | 2,400 | 1,50 | 1,50 | 160 % |
| VO7          | OD5 - 70/60    | 20,0 | EXT | 5,0  | 2,400 | 1,50 | 1,50 | 160 % |
| VO8          | OD6 - 60/90    | 20,0 | EXT | 1,1  | 2,400 | 1,50 | 1,50 | 160 % |
| VO9          | OD7 - 100/150  | 20,0 | EXT | 7,5  | 2,400 | 1,50 | 1,50 | 160 % |
| VO10         | OD8 - 180/130  | 20,0 | EXT | 4,7  | 2,400 | 1,50 | 1,50 | 160 % |
| VO11         | OD9 - 180/150  | 20,0 | EXT | 2,7  | 2,400 | 1,50 | 1,50 | 160 % |
| VO12         | OD10 - 180/150 | 20,0 | EXT | 2,7  | 1,200 | 1,50 | 1,50 | 80 %  |
| VO13         | OD11 - 50/80   | 20,0 | EXT | 3,2  | 1,200 | 1,50 | 1,50 | 80 %  |
| VO14         | OD12 - 120/60  | 20,0 | EXT | 0,7  | 2,400 | 1,50 | 1,50 | 160 % |
| VO15         | OD13 - 90/50   | 20,0 | EXT | 2,7  | 1,200 | 1,50 | 1,50 | 80 %  |
| VO16         | OD14 - 80/120  | 20,0 | EXT | 3,8  | 2,400 | 1,40 | 1,40 | 171 % |
| VO17         | OD15 - 80/120  | 20,0 | EXT | 1,0  | 1,200 | 1,40 | 1,40 | 86 %  |
| VO18         | OD16 - 100/180 | 20,0 | EXT | 5,4  | 2,400 | 1,50 | 1,50 | 160 % |

| TEPELNÉ VAZBY                                                                                                                                                                                                                                                                                                                                           |  |  |  |       |  |       |  |       |
|---------------------------------------------------------------------------------------------------------------------------------------------------------------------------------------------------------------------------------------------------------------------------------------------------------------------------------------------------------|--|--|--|-------|--|-------|--|-------|
| Vliv tepelných vazeb vyjadřuje úroveň tepelně technické kvality řešení napojení jednotlivých konstrukcí (např. vnější stěny na střechu, popř. na výplň otvoru) a případný průnik tyčového prvku stavební konstrukcí, které mohou při řešení přinášet zeslabení tloušťky tepelněizolační vrstvy, narušení její souvislosti a narušení vodivějšími prvky. |  |  |  |       |  |       |  |       |
| Vliv tepelných vazeb                                                                                                                                                                                                                                                                                                                                    |  |  |  | 0,100 |  | 0,020 |  | 500 % |

|          |                                 |
|----------|---------------------------------|
| <b>G</b> | <b>TECHNICKÉ SYSTÉMY BUDOVY</b> |
|----------|---------------------------------|

**VYTÁPĚNÍ**

V případě, že je zdrojem tepla zařízení pro kombinovanou výrobu tepla a elektřiny nebo solární systém, jsou bilance uvedeny v samostatné tabulce.

| Ozn. | Zdroj tepla                           | Soustava vytápění uvnitř budovy |            |                                       |                               |         |                                               |                                |                           |
|------|---------------------------------------|---------------------------------|------------|---------------------------------------|-------------------------------|---------|-----------------------------------------------|--------------------------------|---------------------------|
|      |                                       | Celkový jmenovitý tepelný výkon | Palivo     | Spotřeba energie na vytápění v palivu | Sezónní účinnost výroby tepla |         | Sezónní účinnost distribuce a akumulace tepla | Sezónní účinnost sdílení tepla | Potřeba tepla na vytápění |
|      |                                       |                                 |            |                                       | kW                            | MWh/rok |                                               |                                | %                         |
|      |                                       |                                 |            |                                       |                               |         |                                               |                                |                           |
| ZT1  | Plynový kondenzační kotel Therm 45 KD | 41,7                            | zemní plyn | 198,0                                 | 103,0                         | -       | 85,0                                          | 88,0                           | 79,6 %                    |
|      |                                       |                                 |            |                                       |                               |         |                                               |                                | 152,6                     |
| ZT2  | stropní sálavé panely                 | 10,0                            | elektřina  | 21,2                                  | 99,0                          | -       | 85,0                                          | 88,0                           | 8,2 %                     |
|      |                                       |                                 |            |                                       |                               |         |                                               |                                | 15,7                      |
| ZT3  | el. přímotopy                         | 20,0                            | elektřina  | 31,8                                  | 99,0                          | -       | 85,0                                          | 88,0                           | 12,3 %                    |
|      |                                       |                                 |            |                                       |                               |         |                                               |                                | 23,5                      |

**PŘÍPRAVA TEPLÉ VODY**

V případě, že je zdrojem tepla zařízení pro kombinovanou výrobu tepla a elektřiny nebo solární systém, jsou bilance uvedeny v samostatné tabulce.

| Ozn. | Zdroj pro přípravu teplé vody         | Soustava přípravy teplé vody uvnitř budovy |            |                                                  |                               |         |                                                    |                            |                                   |
|------|---------------------------------------|--------------------------------------------|------------|--------------------------------------------------|-------------------------------|---------|----------------------------------------------------|----------------------------|-----------------------------------|
|      |                                       | Celkový jmenovitý tepelný výkon            | Palivo     | Spotřeba energie na přípravu teplé vody v palivu | Sezónní účinnost výroby tepla |         | Sezónní účinnost distribuce a akumulace teplé vody | Sezónní potřeba teplé vody | Potřeba tepla na ohřev teplé vody |
|      |                                       |                                            |            |                                                  | kW                            | MWh/rok |                                                    |                            | %                                 |
|      |                                       |                                            |            |                                                  |                               |         |                                                    |                            |                                   |
| ZT1  | Plynový kondenzační kotel Therm 45 KD | 41,7                                       | zemní plyn | 134,5                                            | 103,0                         | -       | 98,2                                               | 2601,7                     | 100,0 %                           |
|      |                                       |                                            |            |                                                  |                               |         |                                                    |                            | 135,9                             |

**OSVĚTLENÍ**

| Ozn. | Osvětlovací soustava / zóna  | Převažující typ světelných zdrojů | Odpovídající energeticky vztažná plocha | Průměrná požadovaná osvětlenost | Průměrné korekční činitele soustavy |                 |                        |                            |
|------|------------------------------|-----------------------------------|-----------------------------------------|---------------------------------|-------------------------------------|-----------------|------------------------|----------------------------|
|      |                              |                                   |                                         |                                 | Typ světelných zdrojů               | Řízení soustavy | Konstantní osvětlenost | Závislost na denním světle |
|      |                              |                                   |                                         |                                 | ---                                 | ---             | ---                    | ---                        |
| OS1  | Zóna č. 1: UBYTOVÁNÍ         | žárovky zářivky                   | 881,6                                   | 200,0                           | 1,10                                | 1,00            | 1,00                   | 1,00                       |
| OS2  | Zóna č. 2: Chodby komunikace | žárovky zářivky                   | 220,4                                   | 100,0                           | 1,10                                | 1,00            | 1,00                   | 1,00                       |

|          |                                                                                                               |
|----------|---------------------------------------------------------------------------------------------------------------|
| <b>H</b> | <b>DOPORUČENÍ PRO SNÍŽENÍ ENERGETICKÉ NÁROČNOSTI A ZVÝŠENÍ VYUŽITÍ ALTERNATIVNÍCH SYSTÉMŮ DODÁVEK ENERGIE</b> |
|----------|---------------------------------------------------------------------------------------------------------------|

Je navržen soubor opatření, která oproti hodnocenému stavu budovy dále snižují její energetickou náročnost a zvyšují podíl alternativních systémů dodávky energie. V postupných krocích jsou navržena jednotlivá opatření, která jsou následně hodnocena jako soubor opatření včetně zahrnutí synergických vlivů (úsporná opatření se navzájem ovlivňují).

#### SNÍŽENÍ CELKOVÉ DODANÉ ENERGIE

V prvním kroku návrhu je doporučeno snížení potřeby energie. Typicky se jedná o snížení tepelných ztrát obálkou budovy zateplením nebo snížení tepelné zátěže v letním období instalací stínících prvků. Následně je vyhodnocena možnost zpětného získávání energie (odpadní vody nebo vzduchu, odpadní teplo z chlazení) a možnost využití odpadního tepla z technologií. V kroku tři jsou navržena opatření ke zvýšení energetické účinnosti výroby, distribuce, akumulace a sdílení energie technickými systémy.



| Úsporné opatření                                                       | Popis návrhu                                                                            |
|------------------------------------------------------------------------|-----------------------------------------------------------------------------------------|
| <b>KROK 1</b><br>Zlepšení konstrukcí a prvků obálky budovy vč. stínění | Komplexní dozateplení obálky budovy, výměna výplní trojsklo                             |
| <b>KROK 2</b><br>Využití zařízení pro zpětné získávání tepla           | Nenavrhuje se                                                                           |
| <b>KROK 3</b><br>Zlepšení účinnosti technických systémů budovy         | Odstranění elektrických přímotopů, navýšení kapacity kondenzačního kotle, LED osvětlení |

#### POSOUZENÍ PROVEDITELNOSTI ALTERNATIVNÍCH SYSTÉMŮ DODÁVEK ENERGIE

Hodnocení alternativních systémů dodávek energie je provedeno na stavu budovy po realizaci navržených kroků 1-3, tedy po snížení celkové dodané energie.

| Alternativní systém dodávky energie                       | Proveditelnost |            |            | Popis návrhu  |
|-----------------------------------------------------------|----------------|------------|------------|---------------|
|                                                           | Technická      | Ekonomická | Ekologická |               |
| <b>KROK 4</b><br>Místní systémy využívající energie z OZE | ANO            | NE         | ANO        | Nenavrhuje se |
| Kombinovaná výroba elektřiny a tepla                      | ANO            | NE         | ANO        | Nenavrhuje se |
| Soustava zásobování tepelnou energií                      | NE             | NE         | NE         | Nedsotupné    |
| Tepelná čerpadla                                          | ANO            | NE         | ANO        | Nenavrhuje se |

#### NAVRŽENÝ SOUBOR OPATŘENÍ

| Popis souboru opatření            | Potřeba energie na vytápění, chlazení a přípravu teplé vody | Celková dodaná energie  | Primární energie z neobnovitelných zdrojů energie | Klasifikační třída primární energie z neobnovitelných zdrojů energie                  |
|-----------------------------------|-------------------------------------------------------------|-------------------------|---------------------------------------------------|---------------------------------------------------------------------------------------|
|                                   | kWh/m <sup>2</sup> .rok                                     | kWh/m <sup>2</sup> .rok | kWh/m <sup>2</sup> .rok                           |                                                                                       |
|                                   | MWh/rok                                                     | MWh/rok                 | MWh/rok                                           |                                                                                       |
| <b>Hodnocená budova</b>           | 297                                                         | 365                     | 468                                               |  |
|                                   | <b>327,7</b>                                                | <b>402,8</b>            | <b>515,2</b>                                      |                                                                                       |
| <b>Soubor navržených opatření</b> | 192                                                         | 222                     | 239                                               |  |
|                                   | <b>211,6</b>                                                | <b>244,7</b>            | <b>263,9</b>                                      |                                                                                       |
| <b>Dosažená úspora energie</b>    | 105                                                         | 143                     | 229                                               |                                                                                       |
|                                   | <b>116,1</b>                                                | <b>158,1</b>            | <b>251,3</b>                                      |                                                                                       |

|          |                                                    |
|----------|----------------------------------------------------|
| <b>I</b> | <b>PŘEHLED PLNĚNÍ ZÁVAZNÝCH POŽADAVKŮ VYHLÁŠKY</b> |
|----------|----------------------------------------------------|

|                                                    |  |  |  |
|----------------------------------------------------|--|--|--|
| <b>CELKOVÉ HODNOCENÍ PLNĚNÍ POŽADAVKŮ VYHLÁŠKY</b> |  |  |  |
|----------------------------------------------------|--|--|--|

|                         |                      |          |           |
|-------------------------|----------------------|----------|-----------|
| Požadavek vyhlášky dle: | § 6 odst. 2 písm. a) | Splněno: | <b>NE</b> |
|-------------------------|----------------------|----------|-----------|

|                          |  |  |  |  |
|--------------------------|--|--|--|--|
| <b>REFERENČNÍ BUDOVA</b> |  |  |  |  |
|--------------------------|--|--|--|--|

| Úroveň referenční budovy:                                                    | Dokončená budova a její změna |                            |                                             |              |
|------------------------------------------------------------------------------|-------------------------------|----------------------------|---------------------------------------------|--------------|
| Snížení referenční hodnoty primární energie z neobnovitelných zdrojů energie | Druh budovy nebo zóny         | Energeticky vztažná plocha | Měrná potřeba na vytápění referenční budovy | Míra snížení |
|                                                                              |                               | m <sup>2</sup>             | KWh/m <sup>2</sup> .rok                     | %            |
|                                                                              | Jiná než obytná               | 881,6                      | 71                                          | 3,0          |
|                                                                              | Jiná než obytná               | 220,4                      | 63                                          | 3,0          |

|                                                    |  |  |  |  |  |  |  |  |
|----------------------------------------------------|--|--|--|--|--|--|--|--|
| <b>PŘEHLED PLNĚNÍ ZÁVAZNÝCH POŽADAVKŮ VYHLÁŠKY</b> |  |  |  |  |  |  |  |  |
|----------------------------------------------------|--|--|--|--|--|--|--|--|

V případě, že pro danou oblast vyhláška nestanovuje požadavek, tabulka se nevyplňuje - symbol X.

| Hodnocený parametr | Jednotka | Ozn. | Hodnocený prvek budovy | Návrhová vnitřní teplota zóny | Přiléhající prostředí | Vypočtená hodnota | Referenční hodnota | Splněno |
|--------------------|----------|------|------------------------|-------------------------------|-----------------------|-------------------|--------------------|---------|
|--------------------|----------|------|------------------------|-------------------------------|-----------------------|-------------------|--------------------|---------|

|                                                |  |  |  |  |  |  |  |  |
|------------------------------------------------|--|--|--|--|--|--|--|--|
| <b>MĚNĚNÉ/NOVÉ STAVEBNÍ PRVKY A KONSTRUKCE</b> |  |  |  |  |  |  |  |  |
|------------------------------------------------|--|--|--|--|--|--|--|--|

Hodnocení splnění požadavku je vyžadováno u změny dokončené budovy při plnění požadavku na energetickou náročnost budovy podle § 6 odst. 2 písm. c)

|   |   |   |   |   |   |   |   |   |
|---|---|---|---|---|---|---|---|---|
| X | - | - | - | - | - | - | - | - |
|---|---|---|---|---|---|---|---|---|

|                                      |  |  |  |  |  |  |  |  |
|--------------------------------------|--|--|--|--|--|--|--|--|
| <b>MĚNĚNÉ/NOVÉ TECHNICKÉ SYSTÉMY</b> |  |  |  |  |  |  |  |  |
|--------------------------------------|--|--|--|--|--|--|--|--|

Hodnocení splnění požadavku je vyžadováno u změny dokončené budovy při plnění požadavku na energetickou náročnost budovy podle § 6 odst. 2 písm. c)

|   |   |   |   |   |   |   |   |   |
|---|---|---|---|---|---|---|---|---|
| X | - | - | - | - | - | - | - | - |
|---|---|---|---|---|---|---|---|---|

|                      |  |  |  |  |  |
|----------------------|--|--|--|--|--|
| <b>OBÁLKA BUDOVY</b> |  |  |  |  |  |
|----------------------|--|--|--|--|--|

Hodnocení splnění požadavku je vyžadováno u nové budovy a u změny dokončené budovy při plnění požadavku na energetickou náročnost budovy podle § 6 odst. 2 písm. a) a písm. b)

|                                           |                     |                   |  |      |      |           |
|-------------------------------------------|---------------------|-------------------|--|------|------|-----------|
| Průměrný součinitel prostupu tepla budovy | W/m <sup>2</sup> .K | Budova jako celek |  | 1,11 | 0,41 | <b>NE</b> |
|-------------------------------------------|---------------------|-------------------|--|------|------|-----------|

|                               |  |  |  |  |  |
|-------------------------------|--|--|--|--|--|
| <b>CELKOVÁ DODANÁ ENERGIE</b> |  |  |  |  |  |
|-------------------------------|--|--|--|--|--|

Hodnocení splnění požadavku je vyžadováno u nové budovy a u změny dokončené budovy při plnění požadavku na energetickou náročnost budovy podle § 6 odst. 2 písm. b)

|   |   |   |   |   |   |   |
|---|---|---|---|---|---|---|
| X | - | - | - | - | - | - |
|---|---|---|---|---|---|---|

|                                                          |  |  |  |  |  |
|----------------------------------------------------------|--|--|--|--|--|
| <b>PRIMÁRNÍ ENERGIE Z NEOBNOVITELNÝCH ZDROJŮ ENERGIE</b> |  |  |  |  |  |
|----------------------------------------------------------|--|--|--|--|--|

Hodnocení splnění požadavku je vyžadováno u nové budovy a u změny dokončené budovy při plnění požadavku na energetickou náročnost budovy podle § 6 odst. 2 písm. a)

|                                                   |                         |                   |  |     |     |           |
|---------------------------------------------------|-------------------------|-------------------|--|-----|-----|-----------|
| Primární energie z neobnovitelných zdrojů energie | kWh/m <sup>2</sup> .rok | Budova jako celek |  | 468 | 270 | <b>NE</b> |
|---------------------------------------------------|-------------------------|-------------------|--|-----|-----|-----------|

|          |                      |
|----------|----------------------|
| <b>J</b> | <b>OSTATNÍ ÚDAJE</b> |
|----------|----------------------|

**METODA VÝPOČTU**

|                          |                             |                        |                                   |
|--------------------------|-----------------------------|------------------------|-----------------------------------|
| <b>Použitý software:</b> | ENERGIE (Svoboda Software)  | <b>Verze software:</b> | verze 2021.0                      |
| <b>Klimatická data:</b>  | Místní pro lokalitu Sokolov | <b>Metoda výpočtu:</b> | Měsíční krok podle EN ISO 52016-1 |

**ÚDAJE O PROJEKTOVÉ DOKUMENTACI STAVBY**

Průkaz není součástí projektové dokumentace stavebního záměru.

**DALŠÍ ZDROJE INFORMACÍ**

|                                     |                                                                                 |
|-------------------------------------|---------------------------------------------------------------------------------|
| <b>Bezplatná poradenská služba:</b> | <a href="https://www.mpo-efekt.cz/cz/ekis">https://www.mpo-efekt.cz/cz/ekis</a> |
| <b>Katalog úspor energie:</b>       | <a href="http://www.kataloguspor.cz/">http://www.kataloguspor.cz/</a>           |

|          |                                |
|----------|--------------------------------|
| <b>K</b> | <b>ENERGETICKÝ SPECIALISTA</b> |
|----------|--------------------------------|

**ENERGETICKÝ SPECIALISTA**

|                                |                    |                         |                               |
|--------------------------------|--------------------|-------------------------|-------------------------------|
| <b>Jméno / obchodní firma:</b> | Ing. Jan Kvasnička | <b>Číslo oprávnění:</b> | 855                           |
| <b>Telefon:</b>                | 723167782          | <b>E-mail:</b>          | jan.kvasnocka@budovyprukaz.cz |

**URČENÁ OSOBA**

*V případě, že je energetickým specialistou právnická osoba, musí být v souladu s §10 odst. 2 písm. b) určena fyzická osoba, která je držitelem oprávnění k výkonu činnosti energetického specialisty.*

|                          |   |                         |   |
|--------------------------|---|-------------------------|---|
| <b>Jméno a příjmení:</b> | - | <b>Číslo oprávnění:</b> | - |
|--------------------------|---|-------------------------|---|

**PLATNOST PRŮKAZU**

*Dle zákona č. 406/2000 Sb. §7a odst. 4 je platnost průkazu 10 let ode dne jeho vyhotovení nebo do větší změny dokončené budovy anebo do změny způsobu vytápění, chlazení nebo přípravy teplé vody.*

|                                  |            |                                          |                                                                                       |
|----------------------------------|------------|------------------------------------------|---------------------------------------------------------------------------------------|
| <b>Evidenční číslo průkazu:</b>  | 488598.0   | <b>Podpis energetického specialisty:</b> |  |
| <b>Datum vyhotovení průkazu:</b> | 11.03.2023 |                                          |                                                                                       |
| <b>Platnost průkazu do:</b>      | 11.03.2033 |                                          |                                                                                       |

# SLUŽBY PRO VÁS

NÁVRH ŘEŠENÍ PRO VÁŠ OBJEKT  
OD SPECIALISTŮ



## ENERGETICKÉ VÝPOČTY

Zpracujeme vám veškeré energetické výpočty pro návrh zateplení objektu i pro dotaci. Posoudíme, navrhneme a především zoptimalizujeme veškeré stavební konstrukce v souladu s platnou legislativou a s požadavky aktuální dotace. Zohledníme a eliminujeme tepelné mosty a vazby, navrhneme skladby bez vzniku kondenzace. Zpracováváme dokumenty vyžadované energetickým zákonem: Průkaz energetické náročnosti, energetický posudek nebo energetický audit.

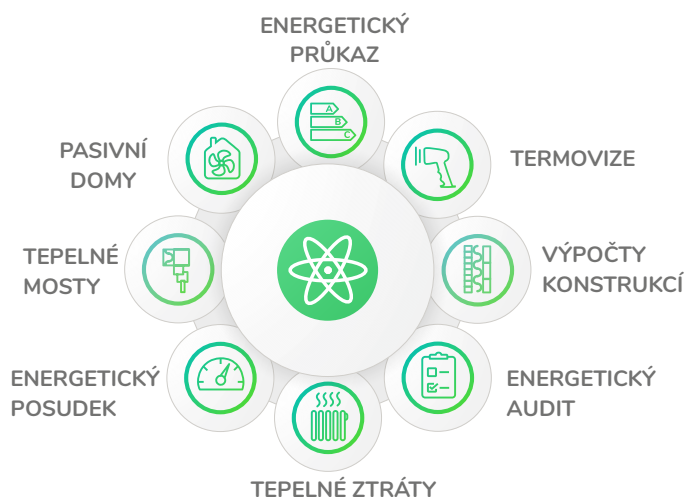

## DOTACE

Provedeme vás dotací Nová zelená úsporám (rodinné domy, bytové domy) kotlíkovou dotací a dotací IROP (bytové domy), OPPIK (podnikatelské objekty) od projektu přes realizaci až po vyplacení dotace. Zpracujeme projektovou dokumentaci, provedeme energetické výpočty, žádost podáme a zajistíme proplacení dotace.



## PROJEKTY

Zabýváme se komplexní projekční a inženýrskou činností. Od fáze studie až po prováděcí dokumentaci pro všechny objekty se zaměřením na nízkou spotřebu energií. Projektujeme především nízkoenergetické a pasivní rodinné domy, zateplení stávajících rodinných, bytových, občanských a komerčních objektů. Dále zpracováváme pasportizaci objektu. Vyřídíme vám také stavební povolení.

