

PRŮKAZ ENERGETICKÉ NÁROČNOSTI BUDOVY

vycházející podle zákona č. 406/2000 Sb., o hospodářství energií, a vyhlášky č. 78/2013 Sb., o energetické náročnosti budov
avid. č.: 62370.0

Ulice, číslo: číslo parcely 1429
 PSČ, místo: 294 71 Benátky nad Jizerou
 Typ budovy: Bytový dům
 Plocha obálky budovy: 1063,1 m²
 Objemový faktor tvaru A/V: 0,57 m²/m³
 Energeticky vztázná plocha: 628,9 m²

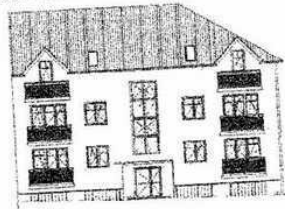

ENERGETICKÁ NÁROČNOST BUDOVY

Celková dodaná energie
(Energie na vstupu do budovy)

Neobnovitelná primární energie
(Vliv provozu budovy na životní prostředí)

Měrné hodnoty kWh/(m²·rok)

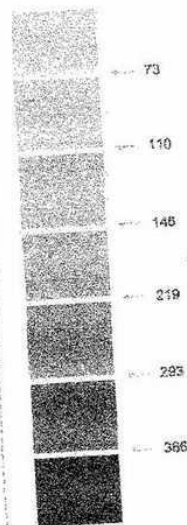
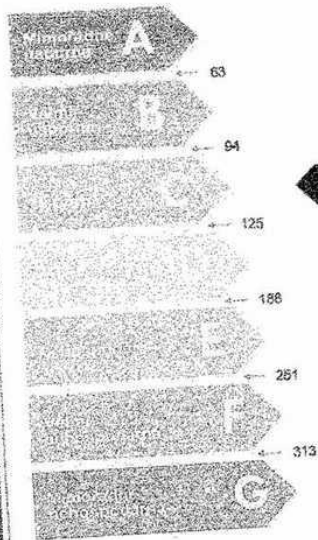

Hodnoty pro celou budovu
MWh/rok

70,196

116,315

DOPORUČENÁ OPATŘENÍ

Opatření pro	Stanovena
Vnější stěny:	<input checked="" type="checkbox"/>
Okna a dveře:	<input type="checkbox"/>
Střechu:	<input type="checkbox"/>
Podlahu:	<input type="checkbox"/>
Vytápění:	<input type="checkbox"/>
Chlazení/klimatizaci:	<input type="checkbox"/>
Větrání:	<input type="checkbox"/>
Přípravu teplé vody:	<input type="checkbox"/>
Osvětlení:	<input type="checkbox"/>
Jiné:	<input type="checkbox"/>

Popis opatření je v protokolu průkazu a vyhodnocení jejich dopadu na energetickou náročnost je znázorněno šipkou **Doporučení**

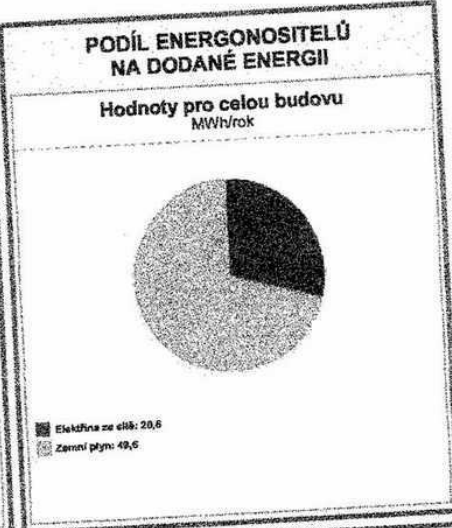

UKAZATELE ENERGETICKÉ NÁROČNOSTI BUDOVY

Obálka budovy	Vytápění	Chlazení	Větrání	Úprava vlhkosti	Teplá voda	Osvětlení	Díleč dodané energie		
							Měrné hodnoty	KWh/(m ² ·rok)	
U _{en} W/(m ² ·K)									
0,39 / Dop.	79 / Dop.				28 / Dop.	4 / Dop.			
Hodnoty pro celou budovu									
MWh/rok							49,98	17,61	2,60

Zpracovatel: Ing. Vít Venkrbec
 Kontakt: Jablonoňová 542
 3390 01 Klatovy IV.

Osvědčení č.: 0555
 Vyhотовeno dne: 6.3/2017
 Podpis: *[Signature]*